# はくほうWith

Vol.1

## 新年のご挨拶

NEWS

## 病院機能評価受審結果のご報告

## 放射線部より CTデュアルエナジーのご案内

地域の皆様へ

## 在宅生活を全力サポート！！

# 新年のご挨拶

はくほう会セントラル病院　院長　古賀正史

新年明けまして、おめでとうございます。

2020年に世界を襲った新型コロナ感染症はあっという間に世界に広がり、大流行（パンデミック）をきたしました。日本でも何回も流行の波が訪れました。1年前はいつまで続くのか心配しましたが、昨年は漸く第2類の感染症から第5類の感染症になり、新型コロナの感染者数も徐々に低下しており、新型コロナ感染症はやっと収束してきました。この結果は多数の方がワクチン接種や、多数の方が新型コロナに感染された結果、集団免疫を獲得したためだと考えられます。皆様も以前の平和な世界が戻ってきて、安心されていることと存じます。我々も忙しかった4年間を振り返り、漸く落ち着いた生活に戻りホッとしています。今後も新規の感染症の流行がいつ訪れるかわかりませんが、その時も今回の経験を踏まえて、迅速に適切に対応し、地域住民の方々の健康を守りたいと考えています。

当院は2020年に病院機能評価機構の受審を行い、その認定を受けることを目標に立てていました。病院機能評価とは病院の組織的活動を第三者機関に評価していただき、病院の優れている点や課題などを明らかにしていただくものです。審査の結果、一定の水準を満たしていると認められた病院に対して認定証を発行していただけます。ところが、新型コロナ感染症の到来で受審する機会を逃し、昨年5月に漸く病院機能評価機構の受審を受けることができました。結果的には長い準備期間があり、繰り返して課題に取り組むことができたために、幸い、一般病院および高度専門（リハビリ）の認定を受けることができました。病院機能評価機構の認定を受けることにより、今まで以上に患者様に対して質の高い医療を提供できることが期待されます。今後、当院はさらに地域の皆様に信頼され、安心して受診していただける病院を目指していますのでご期待ください。

今年もどうぞよろしくお願いします。

NEWS

# 病院機能評価を受けました！

認　定　証

高度・専門機能

Certificate of Accreditation

認定第JC2452号-R　高度・専門機能：リハビリテーション（回復期）Ver.1.0

医療法人　伯鳳会

病院名　はくほう会セントラル病院　殿

Hakuhoukai Central Hospital

貴病院が日本医療機能評価機構の定める

認定基準を達成していることを証する

This is to certify that the above hospital has demonstrated satisfactory compliance with the applicable JQ accreditation standards.

認定期間：2023年9月1日～2028年8月31日

交付日：2023年9月1日

初回認定：2023年9月1日

公益財団法人　日本医療機能評価機構

Japan Council for Quality Health Care

代表理事　理事長　河北　博

Chairman of the Board　Hirobumi Kawakita

認　定　証

Certificate of Accreditation

認定第JC2452号　主たる機能：一般病院1

Hospital Type 1

機能種別評価項目3rdG：Ver.2.0

医療法人　伯鳳会

病院名　はくほう会セントラル病院　殿

Hakuhoukai Central Hospital

貴病院が日本医療機能評価機構の定める

認定基準を達成していることを証する

This is to certify that the above hospital has demonstrated satisfactory compliance with the applicable JQ accreditation standards.

認定期間：2023年9月1日～2028年8月31日

交付日：2023年9月1日

初回認定：2023年9月1日

☆

（認定1回目）

公益財団法人　日本医療機能評価機構

Japan Council for Quality Health Care

代表理事　理事長　河北　博

Chairman of the Board　Hirobumi Kawakita

当院は、公益財団法人 日本医療機能評価機構による病院機能評価の審査を受け、機能種別「一般病院1」及び副機能種別「リハビリテーション病院」及び高度専門機能「リハビリテーション（回復期）」において「機能種別版評価項目3rdG：Ver.2.0」の基準を満たす病院として認定されました。

受審はコロナ禍の影響を受け何度も延期となり、当初の予定より大幅に遅れましたが、この度ようやく認定を受けることができました。結果としてC評価のないご高評をいただくことができました。高度専門機能に関しては全国で三十二番目、兵庫県で三番目の認定施設となりました。

今後も当院の理念である「平等医療・平等介護」を実現するため、継続的な病院の質改善に努めてまいります。

当院のCTでは!!

# Dual Energyイメージングにより骨折の新鮮度が評価できます

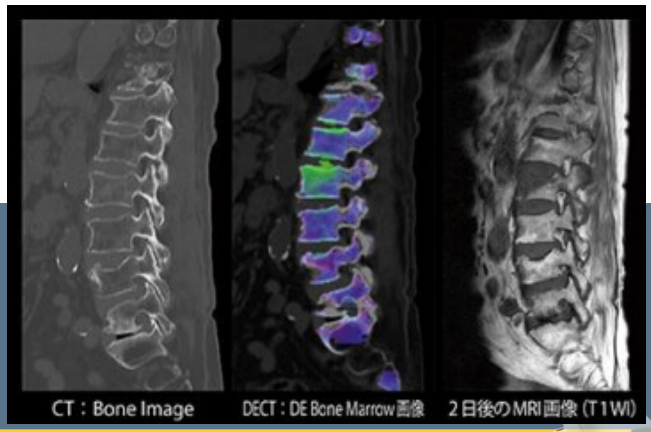


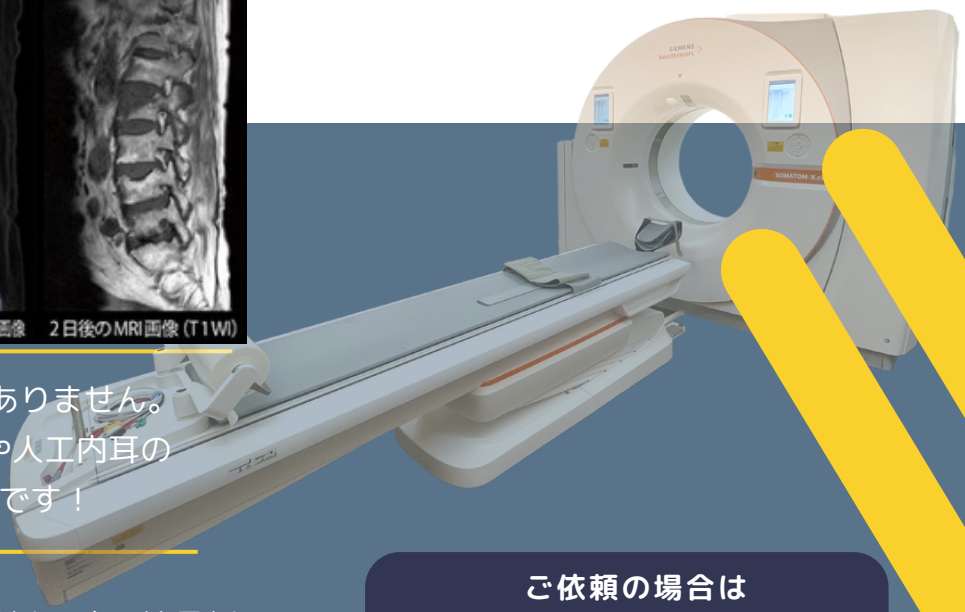

**第1Point**

検査時間が短いため体動による心配がありません。
また、MRI禁忌であるペースメーカーや人工内耳の
埋め込み患者でもCTであれば撮影可能です！

**第2Point**

骨髄浮腫の有無を色で識別し、新鮮骨折と陳旧性骨折の
鑑別を簡便に行うことが可能です！
※撮影部位により鑑別しにくいことがあります

ご依頼の場合は
“Bone Marrow”
または”BM”と記載ください

ご不明な点は　”はくほう会セントラル病院　放射線部”
までお問い合わせ下さい！

患者様
利用者様の

# 在宅生活を全力サポート!!

訪問診療、訪問看護、訪問リハビリに加えて
訪問栄養指導、訪問薬剤指導
にも伺います。

介護者の入院や、介護疲れなどで
在宅生活が困難な場合には、
レスパイト入院を積極的に受け入れています。
施設を探す間の入院なども可能です。

高齢者救急にも力を入れているので、
もしもの時も安心いただけます。

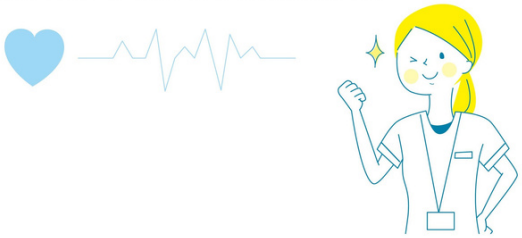

在宅生活のお困りごとは
地域連携室までお気軽にご相談ください！

TEL：06-4960-6820(地域連携室直通)

# 病院ホームページのご案内

はくほう会セントラル病院では、ご利用いただく全ての方々に、見やすく、分かりやすく
情報をお伝えできるように、ホームページ、SNSを随時更新しております！
また、日々更新、最新情報を掲載するように努めています。

はくほうかい

http://www.amahakuho.jp/

スマホをお持ちの方はQRコードから

facebook

（Facebook, Inc.）

Instagram

## おせっかいが世界を変える

Plus Heart Action

おせっかいはありがた迷惑とも言われますが、
相手に喜んでほしい、
何かしてあげたいという行動です。

プラスハートアクションとは
「お手伝いをする、したい人」にマークがあれば、「助けを必要としている人」と「お手伝いをする、したい人」がお互い声をかけやすくなり、助け合いが当たり前にできる世の中を作っていくと発案された運動であり、信頼・調和・ゆらぐことのない愛を意味する💙をシンボルとしています。
私たちは、マスクに💙をつけてこの運動を発信しています。

## 再エネ100宣言 RE Action

RE Actionは、2050年までに再生可能エネルギーで
事業のエネルギーの100％を賄うという取り組みです。

伯鳳会グループは、全国の医療業界からただ一つの
スターティングメンバーとして、この取り組みに参加しました。

## 病院から訪問可能なサービスが増えました！

- 訪問診療
- 訪問看護
- 訪問リハビリ
- 訪問薬剤指導
- 訪問栄養指導

在宅でのお困りごとも
お気軽にご相談ください！！

【編集後記】

2023年はWBCで日本が優勝を果たすなど、喜ばしいニュースが多い一年でした。2023年の漢字は「税」が選ばれたとのことですが、候補には「侍」や「虎」など、野球にまつわるものも多かったようです。

医療業界では新型コロナウイルスが5類感染症となり、街は以前の日常を取り戻してきております。

当院でも予約制だった面会制限が12月より緩和され、時間の制限はあるものの予約なく面会が行えるようになりました。病棟にご家族様が入っていただき、アクリル板越しではなく病室で談笑していただく光景をまた見ることができ、とても嬉しく思います。

医療機関として、これからも引き続き感染対策を行いながら、患者様や家族様が気持ちよくお過ごしいただけるよう精進してまいります。

はくほう会セントラル病院　広報委員会

医療法人伯鳳会
はくほう会セントラル病院
兵庫県尼崎市東園田町4丁目23番1号
TEL：06-4960-6800（代表）
FAX：06-4960-6900